

## Datenblatt Bestellwesen

Das Bestellwesen der Classic Line hat alle Funktionen, die Sie benötigen, um Bestellungen einfach und effizient zu bearbeiten. Es ist komplett fremdwährungs- und mehrmandantenfähig. Neben Vorgängen wie Bestellungen, Lieferungen, Rechnungen und Wareneingängen können Sie auch Gutschriften und Rücklieferungen bearbeiten. Das Programm unterstützt den Besteller durch Bestellvorschläge, deren Werte von verschiedenen Bedarfsverursachern (Mindestbestand unterschritten, Auftragsbearbeitung und Produktion) ausgelöst werden. Das Bestellwesen ist ein selbstständiges Modul der Classic Line. Es lässt sich sowohl einzeln wie auch in Kombination mit der Auftragsbearbeitung und der Produktion einsetzen.

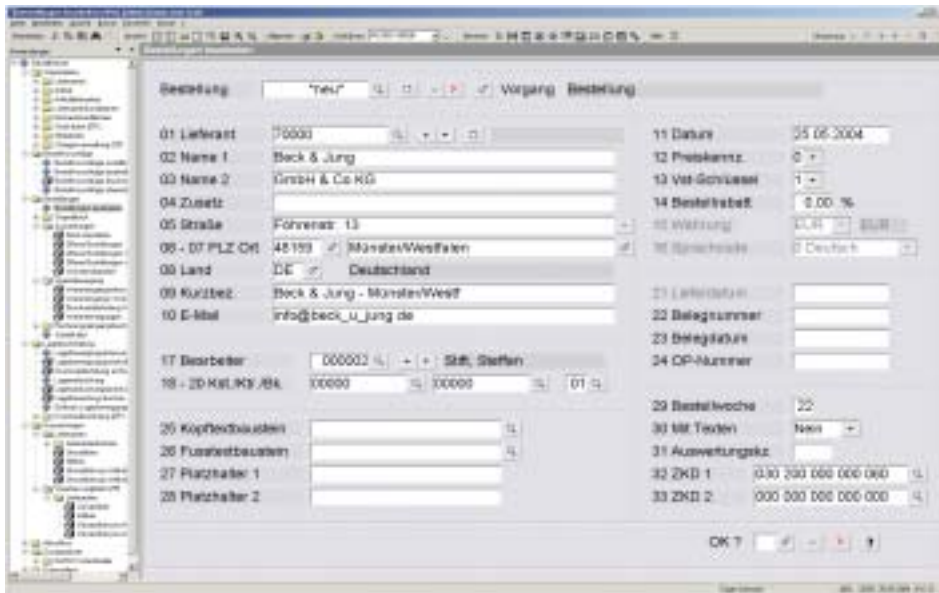

- Taggenaue, jahresübergreifende Disposition mit Anzeige des Bedarfsverursachers
- Kalkulation der Vorgänge zur direkten Prüfung
- Anzeige der aktuellen und disponierten Bestände
- Abwicklung von Streckengeschäften durch auftragsbezogene Bestellvorgänge (bei Einsatz der Auftragsbearbeitung und des Bestellwesens)
- Projektbezogene Kostenträgerrechnung
- Direktdruck der Korrespondenzformulare aus der Erfassung oder Stapeldruck
- Waren- und Rechnungseingangsbuch mit Statistiklauf und Übergabe der Daten an die Finanzbuchhaltung

### Sonstige Funktionen

- Datenimport Artikel- und Lieferantenstammdaten
- Archivierung von Vorgängen
- Frei definierbare Matchcodes
- Drilldown-Funktion

### Stammdaten

- Bis zu 1.000 Mandanten
- Fremdwährungsfähig
- Max. 1 Mio. Lieferanten mit jeweils bis zu 99.999 Ansprechpartnern
- 6 verschiedene Lieferantensperrvermerke
- Sammelkonten für Einmallieferanten
- 2 Zahlungskonditionen pro Lieferant
- 9 verschiedene Fremdsprachen und Formularvarianten
- 99 verschiedene Einkaufskonditionen
- Spezielle Lieferantenkonditionen
- 20-stellige alphanumerische Artikelnummern einschließlich integrierter EAN-Code-Prüfung
- Kostenträger pro Artikel hinterlegbar
- 6 verschiedene Artikelsperrvermerke
- Abweichende Maß- und Mengeneinheiten für Artikel
- 10-stufige lieferantenspezifische Artikelmengerabattstaffel

- Verwaltung von Lagerorten
- Aktiv-/Passiv-Kennzeichen für Artikel und Lieferanten

### Bestellbearbeitung

- Abwicklung aller EU-Geschäftsvorfälle
- Automatische Erstellung von Bestellvorschlägen aufgrund von Dispositionsformeln im Artikelstamm
- Manuelle Erfassung von Bestellungen und automatische Übernahme von Bestellvorschlägen
- Erfassung von Kostenstelle und -träger sowie Buchungskreis pro Bestellung
- Lieferantenanfragen
- Verwaltung der Folgevorgänge mit Kontrolle von Preisen und Mengen
- Teillieferungen und -rechnungen
- Versand der Korrespondenzformulare auch als E-Mail

### Auswertungen

- Hit- und Umsatzlisten nach Lieferanten und Lieferantengruppen
- Karteien für Lieferanten und Artikel
- Auswertung von offenen Bestellungen und Rückständen
- Vorjahresvergleich für Lieferanten und Artikel
- OP-Auskunft für Lieferanten
- Perioden- und Jahresabschluss
- Chefübersicht mit Kennzahlen aus der Auftragsbearbeitung, dem Bestellwesen, den Forderungen und Verbindlichkeiten
- Warenbewegungsbücher

# Classic Line

## Zusatzpakete

### ■ Handels-Stückliste

Komfortable Erfassung von Produkten, deren Einzelkomponenten innerhalb von Stücklisten zusammengefasst wurden. Bis zu neun Stufen. Stücklisten können innerhalb der Erfassungsmaske des Bestellwesens aufgelöst werden, um ihre einzelnen Positionen zu bestellen.

### ■ Inventurprogramm

Abgleich von Inventardifferenzen mit der Lagerdatei. Ausdruck von Soll-Ist-Vergleichslisten. Durchführung von Inventurbewertung.

### ■ Seriennummern-/Reparatur-Verwaltung

Zuordnung von Seriennummern zu Artikeln beim Wareneingang. Nutzung der Seriennummern, z.B. zur Abwicklung von Reparaturen. Jederzeit Kontrolle über den aktuellen Stand an Reparaturaufträgen. Erstellung von Mängelberichten und Rückliefer­scheinen.

### ■ DATEV-Exportschnittstelle

Hohe Kostenersparnis, da das Nacherfassen Ihrer Wareneingänge durch den Steuerberater entfällt. Nach Druck des Wareneingangsbuches und anschließender Übernahme automatische Konvertierung aller Daten in die DATEV-Übergebeformate OBE oder KNE.

### ■ Chargenverwaltung

Lückenlose Verfolgung aller ein- und ausgehenden Chargen: Chargenlieferrnachweis. Durchgängige Implementierung in Auftragsbearbeitung, Bestellwesen und Produktion. Einfache Erfassung der Chargendaten.