

Datenblatt Auftragsbearbeitung

Die Auftragsbearbeitung der Classic Line hat alle Funktionen, die Sie benötigen, um Aufträge einfach und effizient zu bearbeiten. Sie ist komplett fremdwährungs- und mehrmandantenfähig. Neben den üblichen Vorgängen wie Angebote, Aufträge, Lieferscheine, Rechnungen, Stornorechnungen und Gutschriften können Sie auch Sammel- und Proformarechnungen, Werkstattaufträge und Warenbegleitscheine bearbeiten. In Verbindung mit dem WebTrader lassen sich Artikelkataloge ins Internet stellen und Aufträge aus diesem Webshop direkt in die Auftragsbearbeitung zur Ausführung übernehmen.

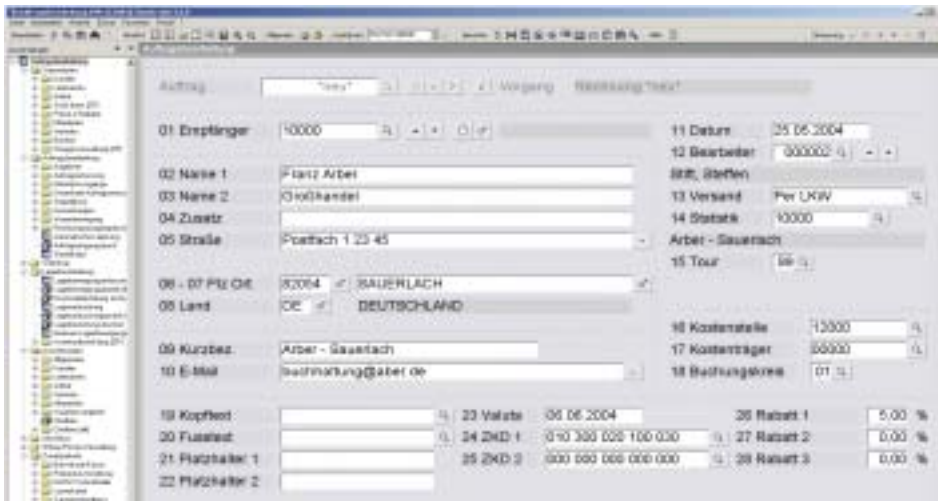

Stammdaten

- Bis zu 1.000 Mandanten
- Fremdwährungsfähig
- Max. 1 Mio. Kunden und max. 1 Mio. Lieferanten mit jeweils bis zu 99.999 Ansprechpartnern
- Jeweils 6 verschiedene Kunden- und Lieferantensperrvermerke
- Sammelkonten für Einmalkunden oder -lieferanten
- 2 Zahlungskonditionen pro Kunde und Lieferant
- 9 verschiedene Fremdsprachen und Formularvarianten
- 999 Vertreter mit Provisionssatz hinterlegbar
- 20-stellige alphanumerische Artikelnummern einschließlich integrierter EAN-Code-Prüfung
- Kostenträger pro Artikel hinterlegbar
- 6 verschiedene Artikelsperrvermerke
- Abweichende Maß- und Mengeneinheiten für Artikel
- 9 Verkaufspreise pro Artikel – netto oder brutto – definierbar

- 10-stufige Rabattstaffel pro Artikel
- Rabattmatrix für Kunden und Artikel
- Sonderrabatte pro Kunde und Artikelgruppe
- 3-stufiger Kettenrabatt
- Sonderpreise für Kunden und Artikel in beliebigen Fremdwährungen
- Verwaltung von Lagerorten

Auftragsbearbeitung

- Abwicklung aller EU-Geschäftsvorfälle
- Erstellung von Angeboten, Kostenvorschlägen, Mehrfachvorgängen, Telefonverkauf, Einzel-, Sammel- und Stapelaufträgen
- Aufträge, bestehend aus Auftragsbestätigung, Lieferung, Rücklieferung, Rechnung, Direktrechnung, Sammelrechnung, Gutschrift, Stornorechnung und Proformarechnung
- Übernahme kompletter Angebote oder einzelner Positionen aus anderen Vorgängen
- Erfassung von Kostenstelle und -träger sowie Buchungskreis pro Auftrag

- Dezentrale Auftragserfassung für Außendienstmitarbeiter oder Filialen
- Versand der Korrespondenzformulare auch als E-Mail
- Schnelle Preis- und Lieferauskunft für Telefonverkauf
- Bestellangaben des Kunden in allen Korrespondenzformularen
- Kreditlimitprüfung
- Druck von Überweisungsträgern
- Taggenaue, jahresübergreifende Disposition mit Anzeige des Bedarfsverursachers
- Positionsgenaue Kalkulation mit mehreren Zuschlägen nach verschiedenen Kriterien
- Preisnachweis über verwendete Rabatte/ Sonderkonditionen
- Anzeige der aktuellen und disponierten Bestände
- Automatische Versandkostenposition nach Gewicht oder Rechnungsbetrag
- Festlegung von Teilzahlungsvereinbarungen für den Kunden
- Abwicklung von Streckengeschäften durch auftragsbezogene Bestellvorgänge (bei Einsatz der Auftragsbearbeitung und des Bestellwesens)
- Projektbezogene Kostenträgerrechnung
- Druck der Korrespondenzformulare direkt nach der Erfassung oder Stapeldruck
- Automatische Generierung aller gelieferten und noch nicht berechneten Positionen zu einer Sammelrechnung für einen Kunden
- Lagerverwaltung mit Inventur
- Offene-Posten-Verwaltung
- Auftragseingangsbuch und Rechnungsausgangsbuch mit Statistiklauf und Übergabe der Daten an die Finanzbuchhaltung
- Mehrfachvorgänge
- Erzeugen von Bestellvorschlägen oder Produktionsaufträgen in der Auftrags- erfassung

Classic Line

Sonstige Funktionen

- Datenimport Artikel-, Kunden- und Lieferantenstammdaten
- Datenimport von Inventurdaten
- Archivierung von Vorgängen
- Frei definierbare Matchcodes
- Drilldown-Funktion

Auswertungen

- Hit- und Umsatzlisten nach Artikel, Artikelgruppen, Kunden, Kundengruppen, Lieferanten und Lieferantengruppen
- Karteien für Kunden, Lieferanten und Artikel
- Auswertung von offenen Angeboten, Aufträgen und Rechnungen
- Vertreterumsätze und Provisionsabrechnung
- Mitarbeiterumsätze
- Vorjahresvergleich für Artikel, Kunden, Lieferanten und Vertreter
- OP-Auskunft für Kunden und Lieferanten
- Perioden- und Jahresabschluss
- Chefübersicht mit Kennzahlen aus der Auftragsbearbeitung, dem Bestellwesen, den Forderungen und Verbindlichkeiten
- Bildschirmauskunft für Statistikdaten wie z. B. Kunden, Lieferanten, Artikel usw.
- Geburtstagsliste für Kunden und Lieferanten
- Warenbewegungsbücher

Zusatzpakete

- **Barverkauf/Kasse**
Übernahme aller Funktionen einer Registrierkasse durch den PC. Unterstützt Zahlungsarten wie Anzahlung, Gutschein- bzw. Couponverrechnung, Kreditkarte, Scheck sowie Möglichkeit der Kreditgewährung. Ansteuerung der Kassenschublade.
- **Handels-Stückliste**
Komfortable Fakturierung von Produkten, deren Einzelkomponenten innerhalb von Stücklisten zusammengefasst wurden. Bis zu neun Stufen. Umsätze, Roherlöse und Verbräuche werden parallel zur Artikel-ebene auch auf Stücklistenebene aktualisiert.

■ Inventurprogramm

Abgleich der Inventurdifferenzen mit der Lagerdatei. Ausdruck von Soll-Ist-Vergleichslisten. Durchführung von Inventurbewertungen.

■ Seriennummern-/Reparatur-Verwaltung

Zuordnung von Seriennummern zu Artikeln beim Wareneingang, bei der Eigenfertigung (Modul Produktion) und bei der Faktura. Nutzung der Seriennummern, z. B. zur Abwicklung von Reparaturen. Jederzeit Kontrolle über den aktuellen Stand an Reparaturaufträgen. Erstellung von Mängelberichten und Rückliefererschein.

■ Erweiterte Vertreterabrechnung

Erweitert die bisherige Provisionsabrechnung um viele zusätzliche Funktionen:

- Drei Provisionsstaffeln
- Provision nach Roherlös, Umsatz oder Stück
- Berücksichtigung von Skonto und Rabatten
- Maximale Provision
- Pro Vertreter ein Seniorvertreter
- Datenübergabe an den Lohn

■ Chargenverwaltung

Lückenlose Verfolgung aller ein- und ausgehenden Chargen: Chargenliefernachweis. Durchgängige Implementierung in Auftragsbearbeitung, Bestellwesen und Produktion. Einfache Erfassung der Chargendaten.

■ Support- und Lizenzverwaltung

Dieses Zusatzpaket ermöglicht eine gruppenspezifische Lizenzverwaltung sowie eine mitarbeiter- bzw. kundenspezifische Vorgangserfassung und -auswertung.

■ Intrastat

Übermittlung von statistischen Angaben über den innergemeinschaftlichen Warenverkehr (EU) an das Statistische Bundesamt in Wiesbaden.

■ Erweiterte OP-Verwaltung

Dieses Zusatzpaket basiert auf der Stapelerfassung der Finanzbuchhaltung. Gegenüber der in der Auftragsbearbeitung enthaltenen kann die erweiterte OP-Verwaltung OPs einbuchen und Fremdwährungs-OPs ausgleichen. Auch das nachträgliche Ausbuchen von Skonto wird unterstützt.

■ Universelle Versandschnittstelle

Frei konfigurierbare Übergabe von Versanddaten an Versandprogramme von Drittanbietern.

■ EDI-Inhouse-Schnittstelle

Erstellung von Inhouse-Dateiformaten für Import (Bestellungen, Rechnungen) und Export (Angebote, Lieferscheine, Rechnungen, Bestellungen). Offen für viele Edifact-Konverter-Anbieter.

■ DATEV-Exportschnittstelle

Hohe Kostenersparnis, da das Nachfassen Ihrer Rechnungsausgänge durch den Steuerberater entfällt. Nach Druck des Rechnungsausgangsbuches und anschließender Übernahme automatische Konvertierung aller Daten in die DATEV-Übergabeformate OBE oder KNE.

■ Lagerfertigung

Dieses Zusatzpaket eignet sich vor allem für kleine produzierende Betriebe und Händler, die eine Kontrolle haben müssen, welches Teil in welchem Produkt verarbeitet wurde, und für die das Modul Produktion zu umfangreich ist. Auf Basis der Produktionsstückliste kann eine „kleine Fertigung“ durchgeführt werden.